

FOUNTAINÉ PAJOT TANNA 47

Smart Way (2024)



Pollen Maritime AS • Martin Linges Vei 25 • Fornebu • Norge

Telefon: +47 41 197 474

E-post: booking@holiday-yacht-charter.com

Web: holiday-yacht-charter.com

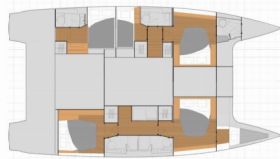

BYSSE/KJØKKEN: Kaffemaskin, Kjøkkenutstyr, Mikrobølgeovn

DEKK: Jolle

ELEKTRISK: Aircondition, Generator, Inverter, Watermaker - desalinator

INTERIØR: Konvertibelt bord i cockpit

KOMFORT: Sengetøy og håndklær

NAVIGASJON: GPS kartplotter - cockpit

UNDERHOLDNING: Bose Sound System

Yachtbase	Marmaris Adakoy Marina, Tyrkia
Yacht ID	11494
Yachtmerker	Fountaine Pajot
Yacht Yacht Navn	Smart Way
Produksjonsår	2024
Lengde	13.94 M
Kabin/Kabiner	5 + 1
Køyer	10 + 1
WC/dusj	6

PRIS OG TILGJENGELIGHET

Fountaine Pajot Tanna 47 Smart Way (2024)



25.04. - 02.05.2026 7.920 € 13.200 €	02.05. - 09.05.2026 7.920 € 13.200 €	09.05. - 16.05.2026 7.920 € 13.200 €	16.05. - 23.05.2026 Bestilt
23.05. - 30.05.2026 7.920 € 13.200 €	30.05. - 06.06.2026 7.920 € 13.200 €	06.06. - 13.06.2026 10.956 € 13.200 €	13.06. - 20.06.2026 12.936 € 13.200 €
20.06. - 27.06.2026 12.936 € 13.200 €	27.06. - 04.07.2026 12.936 € 13.200 €	04.07. - 11.07.2026 12.936 € 13.200 €	11.07. - 18.07.2026 Bestilt
18.07. - 25.07.2026 11.880 € 13.200 €	25.07. - 01.08.2026 10.956 € 13.200 €	01.08. - 08.08.2026 13.884 € 15.600 €	08.08. - 15.08.2026 13.884 € 15.600 €
15.08. - 22.08.2026 Bestilt	22.08. - 29.08.2026 11.880 € 13.200 €	29.08. - 05.09.2026 9.900 € 13.200 €	05.09. - 12.09.2026 Bestilt
12.09. - 19.09.2026 11.880 € 13.200 €	19.09. - 03.10.2026 Bestilt	03.10. - 10.10.2026 11.880 € 13.200 €	10.10. - 17.10.2026 Bestilt
17.10. - 24.10.2026 8.844 € 13.200 €	24.10. - 31.10.2026 7.920 € 13.200 €	31.10. - 07.11.2026 7.920 € 13.200 €	07.11. - 14.11.2026 7.920 € 13.200 €
14.11. - 21.11.2026 7.920 € 13.200 €	21.11. - 28.11.2026 7.920 € 13.200 €	28.11. - 05.12.2026 7.920 € 13.200 €	

PRIS OG TILGJENGELIGHET

Fountaine Pajot Tanna 47 Smart Way (2024)



05.12. - 12.12.2026

13.200 €

12.12. - 19.12.2026

13.200 €

19.12. - 26.12.2026

13.200 €